

VISITAS GUIADAS y ECOTURISMO

para descubrir el Prepirineo Aragonés



La brecha entre gigantes

Riglos-Embalse de La Peña (por el río Gállego).

Para ver el último plegamiento del Pirineo y cómo el río se ha abierto camino entre las montañas y los mallos.

📍 Monumento Natural de los Mallos de Riglos, Agüero y conglomerados de Peña Rueba. LIC y ZEPA "Sierras de Santo Domingo y Caballera". LIG "Mallos de Riglos".

📅 24 de mayo

🕒 6 h

⚠️ media

↔️ 11,31 km

🏠 317 m



RECORRIDO SENDERISTA



Regreso en BUS



Zaragoza > Delicias 6.48 h
> Goya 6.54 h

Huesca
7.50 h

Ayerbe
8.24 h

Riglos
8.33 h

Embalse de La Peña
16.30 h

Itinerario

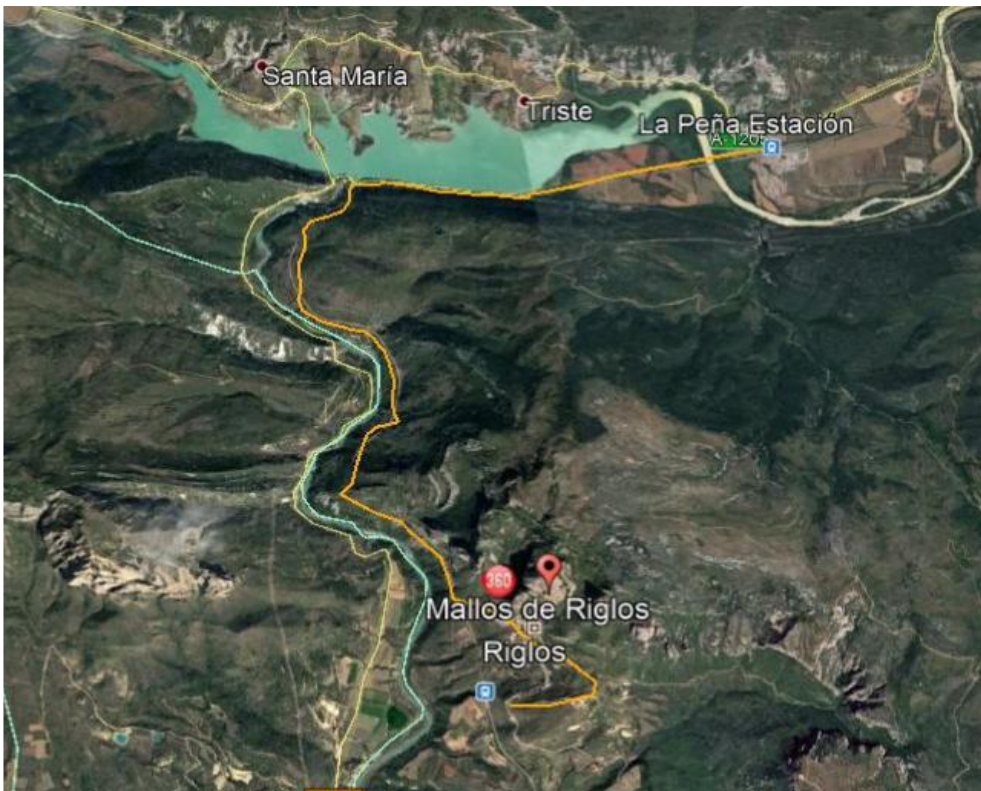

Puntos de interés natural

- Monumento natural de los Mallos de Riglos, Agüero y Peña Rueba
- LIC y ZEPA *Sierras de Sto. Domingo y Caballera*
- Lugar de interés geológico *Mallos de Riglos y Conglomerados de Peña Rueba*

VISITAS GUIADAS y ECOTURISMO

para descubrir el Prepirineo Aragonés



Descripción

La experiencia comienza en el propio “canfranero”, donde los guías explicarán el paisaje y la historia del tren en el viaje (a partir de Huesca). La caminata guiada parte del apeadero de Riglos de Renfe, discurriendo hasta el embalse de La Peña, por el sendero que recorre el antiguo camino que remonta el río Gállego, cruzando en algunas ocasiones las vías del tren. Comenzando en la llanura del somontano de Huesca, se nos aparecen los Colosos de Riglos y Peña Rueba (Lugares de Interés Geológico), con impresionantes vistas del río, sus terrazas fértiles a los lados, las crestas de calizas y los gigantes de conglomerado. Durante el recorrido andaremos sobre calizas, arcillas y margas formadas hace millones de años, hasta llegar a la presa de la Peña, por donde pasaremos por un pequeño túnel excavado sobre las calizas del mar tropical del Eoceno.

El último tramo se recorre a orillas del pantano donde el cambio de vegetación se adapta a las condiciones de la vertiente norte de las Sierras Exteriores. La vuelta la haremos en autobús.

