

VISITAS GUIADAS y ECOTURISMO

para descubrir el Prepirineo Aragonés



Colosos guardianes del Pirineo

Embalse de La Peña-Riglos (por la Foz de Escalette).

Para entender las fases de creación de los Pirineos y sus huellas en el paisaje.



📍 Monumento Natural de los Mallos de Riglos, Agüero y conglomerados de Peña Rueba. LIC y ZEPa "Sierras de Santo Domingo y Caballera". LIG "Mallos de Riglos".

📅 10 de mayo ⏱ 6 h ⚠ media/alta ↔ 10 km 📏 467 m



Itinerario

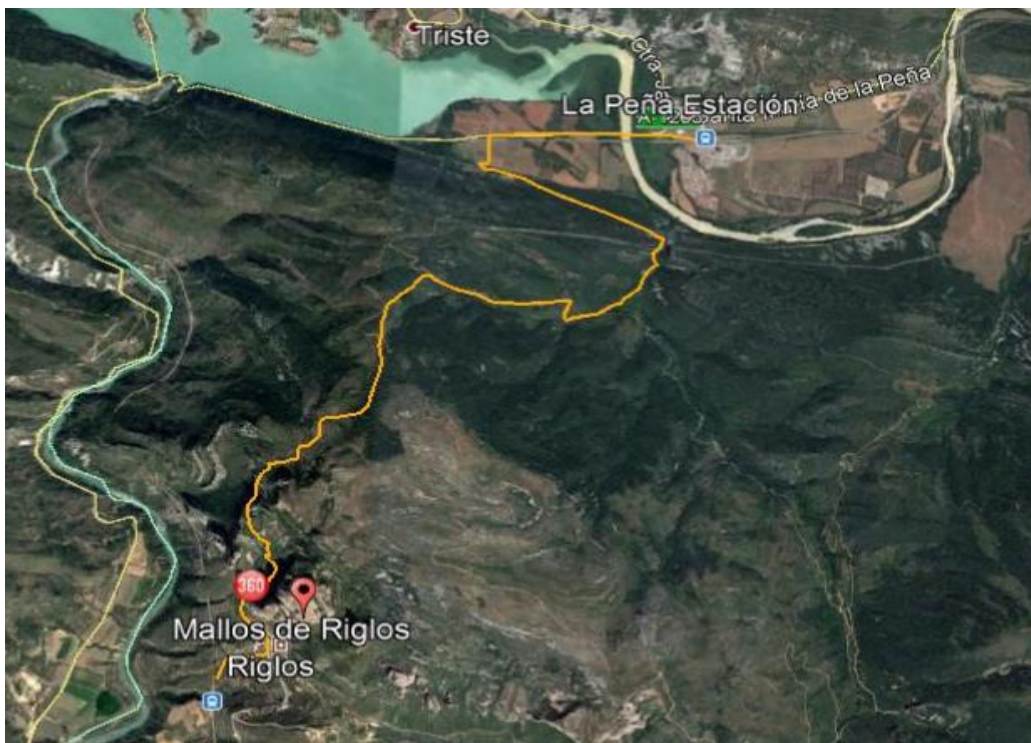

Puntos de interés natural

- *Monumento natural de los Mallos de Riglos, Agüero y Peña Rueba*
- *LIC y ZEPa Sierras de Sto. Domingo y Caballera*
- *Lugares de Interés Geológico Mallos de Riglos y Conglomerados de Peña Rueba*

VISITAS GUIADAS y ECOTURISMO

para descubrir el Prepirineo Aragonés



Descripción

La experiencia comienza en el propio “canfranero”, donde los guías explicarán el paisaje y la historia del tren en el viaje (a partir de Huesca). La caminata guiada comienza en La Peña Estación desde donde cruzaremos el río Gállego, y subiremos hasta la “puerta de la bruja Cirila”: la Foz de Escalete. Caminaremos hacia atrás en el tiempo desde hace 50 millones de años, sobre un mar tropical, hace 65 millones por unas tierras habitadas por dinosaurios y hace 200 millones por unas planicies desérticas de lagos salados. Allí se encuentran las ruinas de la pardina de Escalete, desde donde empezaremos a subir hasta llegar al bosque encantado del que mana la fuente de Forniello (descanso para comer). Seguiremos subiendo hasta alcanzar la cima de los Mallos con sus espectaculares vistas del Pirineo para bajar entre los Mallos y llegar a Riglos. La vuelta la haremos en autobús.

