

VISITAS GUIADAS y ECOTURISMO

para descubrir el Prepirineo Aragonés



PAISAJES FLUVIALES: ACANTILADOS DE CIENFUENS

Un rincón de interés natural, etnográfico y paisajístico.

📅 16 de agosto

🕒 3 h ⇄

👥 Carretera Arguis-Nocito: 200 m después del desvío a Lúsera, en inicio del sendero circular al Embalse de Belsué.

Punto de encuentro:

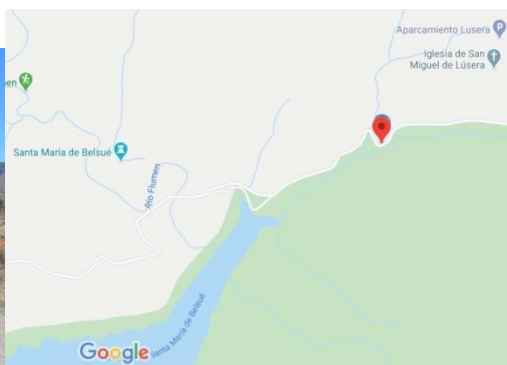

Ctra. Arguis-Nocito:
200 m después del desvío a Lúsera.



ITINERARIO:

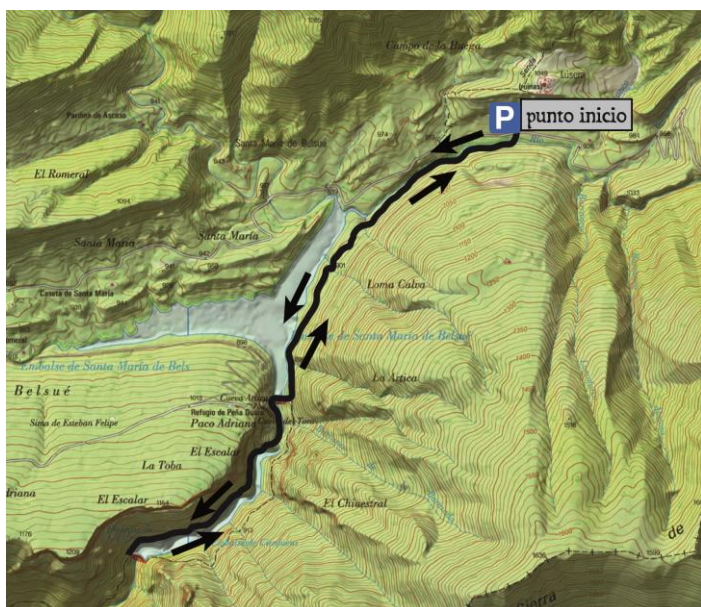

Puntos de interés:

- Parque Natural de la Sierra y Cañones de Guara
- ZEPA (Zona de Especial Protección para las Aves) Sierra y Cañones de Guara
- LIC (Lugar de Importancia Comunitaria) Sierra y Cañones de Guara

VISITAS GUIADAS y ECOTURISMO

para descubrir el Prepirineo Aragonés



Descripción:

El recorrido comienza por la cola del embalse de Santa María de Belsué y continúa por la margen del mismo hasta alcanzar la presa del embalse, recorriendo rocas repletas de fósiles y atravesando un bosque de pino y boj. Seguiremos cruzando la presa y tomaremos el camino a la izquierda para continuar por un sendero paralelo a la margen derecha del embalse de Cienfuens, pasando por varios túneles. El final de nuestro recorrido es la presa del embalse de Cienfuens, donde se alzan imponentes los acantilados de Cienfuens, morada de multitud de aves rupícolas como el buitre leonado, el alimoche, el halcón peregrino y el quebrantahuesos. Volveremos al punto de inicio por el mismo camino.

¿Sabías que...?

La presa de Cienfuens se construyó para recoger el agua que se filtraba a través de las rocas calizas sobre las que se asienta la presa de Santa María de Belsué aguas arriba.



Uno de los túneles del camino.



Embalse de Santa María de Belsué.



Acantilados de Cienfuens.