

# VISITAS GUIADAS y ECOTURISMO

para descubrir el Prepirineo Aragonés



L



## PAISAJES FLUVIALES: SENDERO BOTÁNICO DE BISCARRUÉS

Recorrido para descubrir árboles sabios a la orilla del Gállego.

📅 11 de octubre

🕒 3 h 30' ⇄

👥 Biscarrués (plaza Constitución).

Punto de encuentro:



Biscarrués, plaza Constitución.



ITINERARIO:

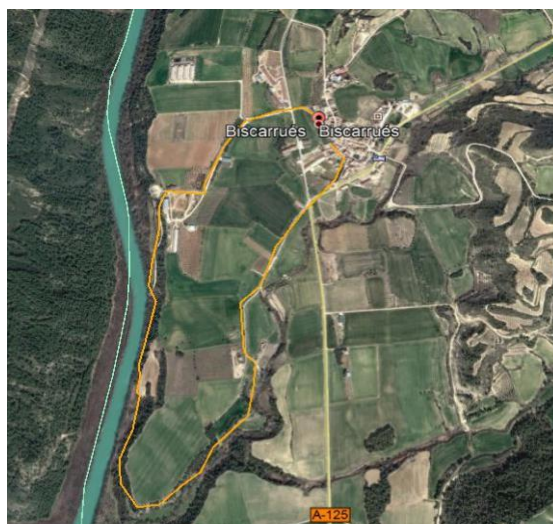

Puntos de interés:

El río Gállego se encuentra próximo a:

- ZEPA (Zona de Especial Protección para las Aves) de las Sierras de Santo Domingo y Caballera

# VISITAS GUIADAS y ECOTURISMO

para descubrir el Prepirineo Aragonés



## Descripción:

El recorrido se sumerge en el bosque de ribera del río Gállego a su paso por el municipio de Biscarrués.

El interés botánico de la ruta es debido a la gran variedad de árboles y arbustos que posee.

A lo largo de la misma nos iremos encontrando varios árboles monumentales como chopos, sauces o robles.

Ya en el camino de vuelta, pasaremos junto a las *nabatas* que se utilizan para el descenso del río en las Jornadas del Gállego que se celebran durante la festividad de San Jorge (23 de abril).

### ¿Sabías que...?

Durante la ruta te puedes encontrar con los árboles de donde se extrae el principio activo de la "aspirina".



Bosque de ribera.



*Salix alba*.