

VISITAS GUIADAS y ECOTURISMO

para descubrir el Prepirineo Aragonés



PAISAJES FLUVIALES: EL BARRANCO DE TRISTE

Refrescante paseo lúdico-acuático por el Parque de San Juan de la Peña.

📅 21 de julio y 18 de agosto

🕒 6 h ⇄

👤 Encuentro con el guía: Triste (entrada al pueblo).

📘 Se visitará el Taller Textil de Triste. Se realizará una parada para comer (llevar comida y agua). Tramos con agua.

I



Punto de encuentro:



Triste.
Entrada al
pueblo



ITINERARIO:

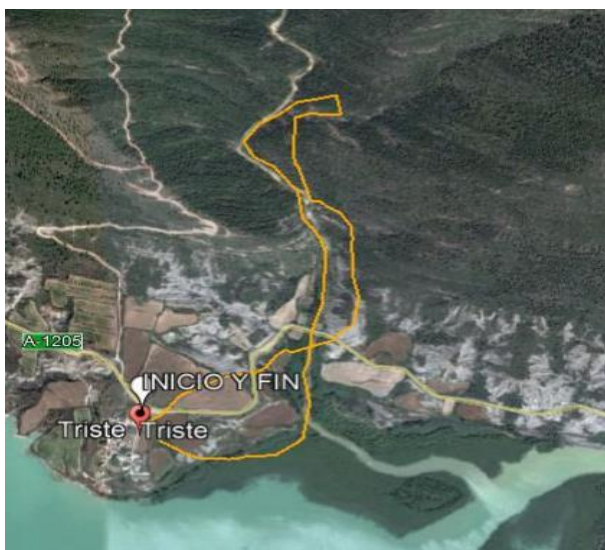

Puntos de interés:

Próximo a:

- Paisaje Protegido de San Juan de la Peña y Monte Oroel.
- ZEPA (Zona de Especial Protección para las Aves) Sierras de Santo Domingo y Caballera

VISITAS GUIADAS y ECOTURISMO

para descubrir el Prepirineo Aragonés



Descripción:

La siguiente ruta presenta un itinerario circular, siguiendo un recorrido tradicional que va hacia Ena y sigue el camino de Santiago.

La ruta transcurre por el barranco de triste, dónde atravesaremos puntos con agua, por lo que se recomienda llevar un calzado de repuesto. Realizaremos una parada para comer, así como paradas para descubrir curiosidades sobre la vegetación del barranco y la posibilidad de buscar fósiles en las margas.

Para finalizar, se visitará el taller textil de Triste.

¿Sabías que...?

Las margas se generan en los fondos marinos y por eso contienen fósiles de las especies que habitaban las aguas.



Margas con fósiles.



Pozas de triste.



Taller textil de Triste.