

VISITAS GUIADAS y ECOTURISMO

para descubrir el Prepirineo Aragonés



DINÁMICAS FLUVIALES EN GURREA DE GÁLLEGO



Meandros, galachos y vegetación de ribera por el curso bajo del río Gállego.

📅 2 de julio y 1 de octubre

🕒 2 h 30' ⇄

👤 Entrada al pueblo de Gurrea de Gállego (gasolinera).

🌿 LIC "Bajo Gállego".

Punto de encuentro:

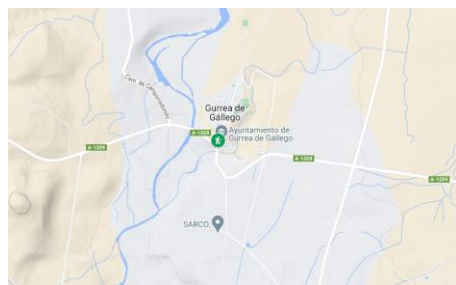

Gasolinera



Puntos de interés:

- LIC (Bajo Gállego)

ITINERARIO:

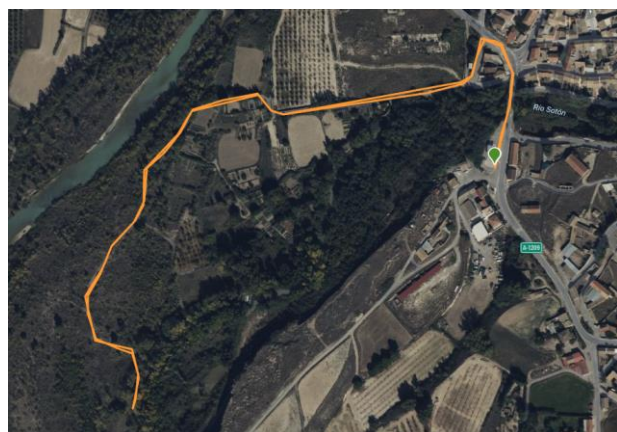

Distancia
2,2 km

Altitud máxima
333 m

Altitud mínima
317 m

Desnivel positivo
7 m

Desnivel negativo
7 m

Tipo de ruta
Lineal

333 m

317 m

2,22 km

VISITAS GUIADAS y ECOTURISMO

para descubrir el Prepirineo Aragonés



Descripción:

El curso bajo del río Gállego destaca por su diversidad ecológica. Los conocidos como “sotos” suponen un oasis de biodiversidad en zonas predominantemente agrícolas.

En este recorrido destacan, por un lado, la geología, ya que se podrán apreciar rocas de prácticamente todo el Alto Aragón, ya que además de los materiales del Valle del Ebro dispuestos tal y como se han conformado a lo largo del tiempo, destacan los que provienen de la cabecera del río Gállego, como son granitos y rocas metamórficas, que aprenderemos a diferenciar.

Por otra parte, la vegetación, la cual se distribuye en la orilla del río según la distancia a la lámina de agua, las inundaciones o la fuerza de la corriente.

Conoceremos con detalle la historia que los troncos de los árboles nos pueden llegar a transmitir.

Nos acercaremos también al río Sotón y al azud de la Estaca.

¿Sabías que...?

Se denominan meandros a las curvas que describe el curso medio-bajo de un río con pronunciada sinuosidad que recuerda a una serpiente.

El origen de tan peculiar nombre se remonta a los griegos, concretamente el río Maiandros que presentaban estas curiosas formas, pasando al latín como Meander.



Soto de ribera.



Estratificación horizontal en la orilla del río.