

# VISITAS GUIADAS y ECOTURISMO

para descubrir el Prepirineo Aragonés



R



## LA BRECHA ENTRE GIGANTES

**Riglos-Embalse de La Peña**  
(por el río Gállego).

Para ver el último plegamiento del Pirineo y entender cómo el río se ha abierto camino entre las montañas y los mallos.



📅 27 de junio y 29 de agosto

🕒 6 h ⚠️ media

↔️ 11,31 km 📈 317 m



🚗 IDA



RECORRIDO SENDERISTA

🚗 | 🚌 REGRESO\*



\*Regreso en tren o autobús, según disponibilidad. Consultar en el periodo de reserva de cada ruta.

## ITINERARIO:

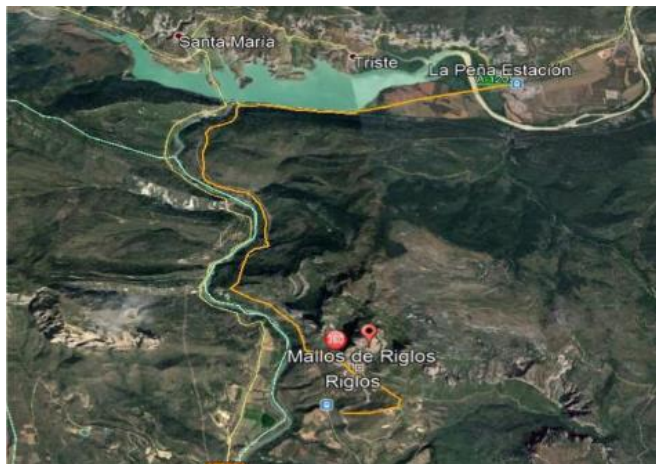

## Puntos de interés:

- Monumento natural de los Mallos de Riglos, Agüero y Peña Rueba
- LIC y ZEPa Sierras de Sto. Domingo y Caballera
- Área de interés geológico Mallos de Riglos

# VISITAS GUIADAS y ECOTURISMO

para descubrir el Prepirineo Aragonés



## Descripción:

La ruta parte del apeadero de Riglos donde aparecen los Colosos de Riglos y Peña Rueba, durante este primer tramo podemos disfrutar de las vistas del río Gállego, las terrazas fértiles a los lados, las crestas de calizas y los gigantes de conglomerado. Iremos por un sendero que recorre el antiguo camino para pasar hacia las Galias, cruzando en algunas ocasiones las vías del tren. Durante el recorrido andamos sobre calizas, arcillas y margas formadas hace millones de años. Caminaremos hasta la presa del embalse de La Peña, descubriendo el túnel excavado sobre las calizas del mar tropical del Eoceno, para terminar en la estación de Santa María y la Peña.



Embalse de la Peña



Mallos de Riglos