

VISITAS GUIADAS y ECOTURISMO

para descubrir el Prepirineo Aragonés



COLOSOS GUARDIANES DEL PIRINEO



Embalse de La Peña - Riglos (por la Foz de Escalete).

Para entender las fases de creación de los Pirineos y sus huellas en el paisaje.

📅 27 de mayo y 28 de octubre

🕒 6 h ⚠️ media/alta

➔ 10 km 🏔️ 467 m



Tren: comprar billete ida y vuelta hasta Sta. María y La Peña.

IDA		RECORRIDO SENDERISTA		REGRESO	
Zaragoza - Delicias	Huesca	Ayerbe	Sta. María y La Peña	Riglos	
6:40 h	7:48 h	8:31 h	8:53 h	17:21 h	
		10 km			

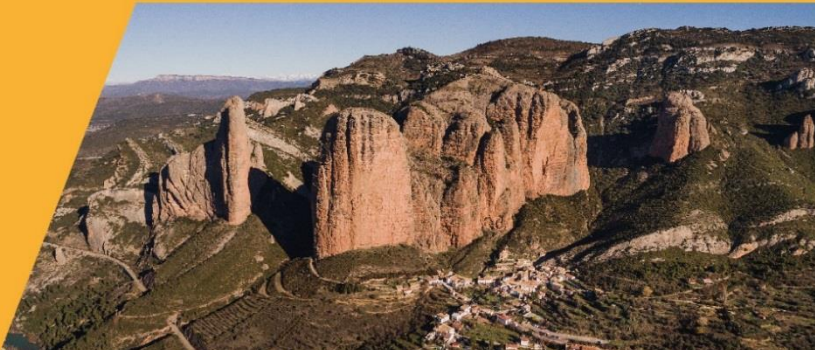

Itinerario

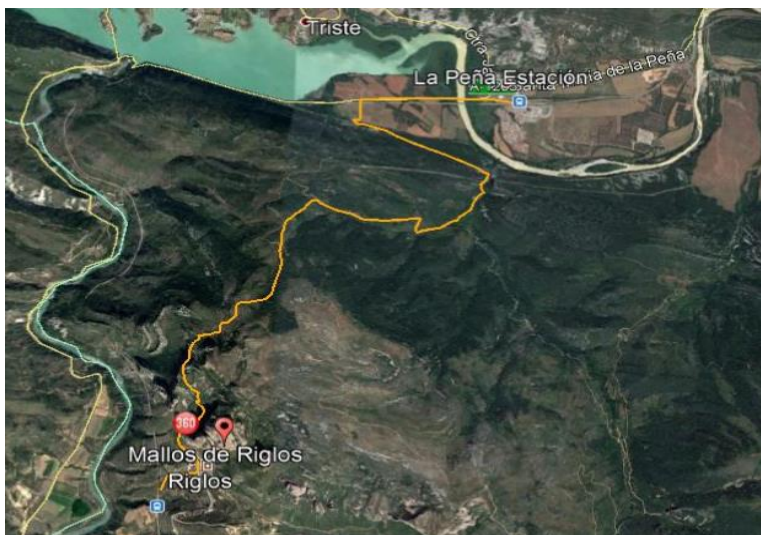

Puntos de interés natural

- Monumento natural de los Mallos de Riglos, Agüero y Peña Rueba
- LIC y ZEPA Sierras de Sto. Domingo y Caballera
- Area de interés geológico Mallos de Riglos

VISITAS GUIADAS y ECOTURISMO

para descubrir el Prepirineo Aragonés

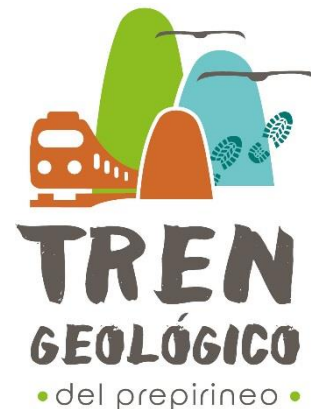

Descripción

La ruta parte de la estación de Renfe que conecta con el “canfranero”, llegamos a la estación de Santa María y la Peña. Desde la estación cruzamos el río Gállego, y subimos hasta “la puerta de la bruja Cirila” la Foz de Escalete. Recorremos el lugar donde hace 50 millones de años había un mar tropical, 65 millones estaba habitado por dinosaurios y 200 millones eran unas planicies saladas. Allí se encuentran las ruinas de la pardina de Escalete, desde este punto empezamos a subir hasta llegar al bosque encantado del que mana la fuente de Forniellos (descanso para comer), seguimos subiendo hasta alcanzar la cima de los Mallos con sus espectaculares vistas. Desde allí se vuelve a Riglos para subir al tren.

