

# VISITAS GUIADAS y ECOTURISMO

para descubrir el Prepirineo Aragonés



## EL RÍO FÓSIL ENTRE MALLOS Y FOCES

**Riglos - La Peña** (por el camino catalán de Santiago).  
Recorre el lecho de un río extinto que ha creado el camino histórico hacia el Pirineo.



📅 30 de junio y 25 de agosto  
⌚ 6 h ⚠️ media  
↔️ 12,68 km 🏔️ 448 m



**Tren:** comprar billete ida y vuelta hasta Sta. María y La Peña.



## ITINERARIO:

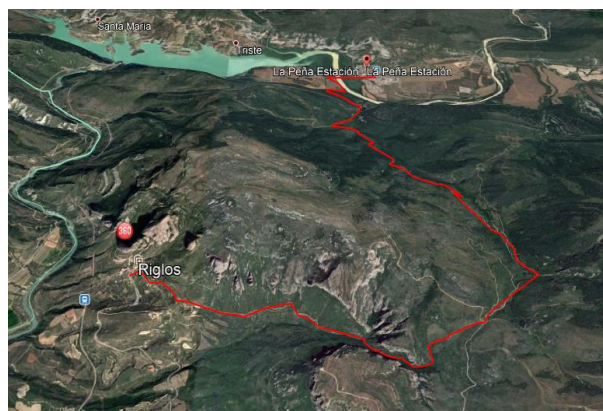

## Puntos de interés:

- Monumento natural de los Mallos de Riglos, Agüero y Peña Rueba
- Área de interés geológico Mallos de Riglos
- LIC y ZEPa Sierras de Santo Domingo y Caballera.

# VISITAS GUIADAS y ECOTURISMO

para descubrir el Prepirineo Aragonés



## Descripción:

Esta ruta parte de la estación de Renfe que conecta con el "canfranero", haciendo un precioso viaje guiado a través del paisaje y la historia que recorre el tren desde Huesca hasta la estación de Riglos.

En este recorrido atravesaremos el primer relieve del Prepirineo, tomando el camino histórico que usaron los romanos, visigodos y el ejército napoleónico, entre otros, para llegar al Pirineo. Este camino transcurre por el lecho de un río extinto, el cual ha creado este camino con el paso de los años.

