

## Déjate guiar por los detalles del Prepirineo

2 programas temáticos  
5 propuestas diferentes



hoya de huesca  
Venir para Ver

<https://turismo.hoyadehuesca.es>



Cofinanciado por la UNIÓN EUROPEA  
Cofinancé par l'UNION EUROPÉENNE

El proyecto EFA127/01 PATRIM 4.0 ha sido cofinanciado al 65 % por la Unión Europea a través del Programa Interreg VI-A España-Francia-Andorra (POCTEFA 2021-2027). El objetivo del POCTEFA es reforzar la integración económica y social de la zona fronteriza España-Francia-Andorra.

### OBSERVACIONES GENERALES

#### INSCRIPCIONES

Es imprescindible la inscripción previa, que será nominativa y se realizará a través del formulario habilitado en la web <https://turismo.hoyadehuesca.es>

Los menores deberán ir acompañados de un adulto responsable de ellos.

La reserva de plaza se habilitará cada semana, exclusivamente para la/s ruta/s de dicho fin de semana.

El plazo de reserva de cada ruta es del lunes (00.01 h) hasta el jueves (23.59 h) de cada semana.

Las plazas son limitadas y se asignarán por orden de inscripción.

#### GRATUIDAD DE LAS VISITAS

Todas las actividades de esta edición especial de primavera 2026 son de carácter gratuito al tratarse de actividades financiadas en el marco de un proyecto Interreg POCTEFA de cooperación europea, a excepción del coste del billete de tren de la actividad del Tren Geológico.

#### ADQUISICIÓN Y PAGO DEL BILLETE DE TREN

Cada participante deberá adquirir y abonar el billete de tren en el interior del propio vagón identificado exteriormente como Tren Geológico (no es necesario, por tanto, adquirir el billete de forma previa, aunque sí es imprescindible el haberse inscrito a la actividad de Tren Geológico según las condiciones de inscripción).

El interventor del tren expenderá el billete a cada viajero con los precios que correspondan en función de los posibles descuentos que aplica RENFE en sus tarifas (Tarjeta Dorada, Carnet Joven, niños hasta 13 años y Familia Numerosa).

Los precios que se indican a continuación corresponderían a viajeros que no tuvieran ningún descuento aplicable en RENFE.

ZARAGOZA → Riglos 10,35 € → Sta. M.<sup>a</sup> y La Peña 11,00 €

VILLANUEVA DE GÁLLEGO → Riglos 8,10 € → Sta. M.<sup>a</sup> y La Peña 8,55 €

TARDIENTA → Riglos 5,65 € → Sta. M.<sup>a</sup> y La Peña 5,65 €

HUESCA → Riglos 3,80 € → Sta. M.<sup>a</sup> y La Peña 4,40 €

AYERBE → Riglos 1,95 € → Sta. M.<sup>a</sup> y La Peña 2,10 €

RIGLOS → Sta. M.<sup>a</sup> y La Peña 1,95 €



### Calendario primavera 2026

10 MAYO C Colosos guardianes del Pirineo

17 MAYO A Inteligencia vegetal en el bosque de los Mallos de Lazas (Vadiello)

24 MAYO D La brecha entre gigantes

31 MAYO B La cresta de Marmañana y el cañón del Gorgonchón

7 JUNIO E Los mallos menores y el reino de Marcuello

### CONDICIONES

Las rutas de naturaleza de "Puntos de Encuentro Naturales PATRIM" comenzarán a las 10 h desde el Punto de Encuentro indicado para cada salida, aunque se recomienda acudir por lo menos con unos 15-20 minutos de antelación. Los participantes acudirán por sus propios medios.

Las visitas de "Tren Geológico" se iniciarán con explicaciones desde Huesca, estación en la que el guía acompañante se subirá al vagón habilitado para los participantes con inicio en la Estación de Zaragoza. El regreso se realizará en autobús de la organización (gratuito) desde el final de la ruta hasta la Estación Intermodal de Huesca, por lo que los viajeros que hayan tomado el tren en Zaragoza podrán regresar desde allí en tren o autobús hasta su lugar de origen. Se prevé el regreso a Huesca entre las 17.00 h y las 18.00 h.

Todos los participantes deberán llevar comida, agua suficiente y equipamiento adecuado para la actividad (la organización no ofrece avituallamiento).

### CONSULTAS GENERALES

Tfno. consultas: 653 632 449 (de lunes a viernes, de 9.30 a 14.30 h)

[visitasguiadas@hoyadehuesca.es](mailto:visitasguiadas@hoyadehuesca.es)

Comarca Hoya de Huesca / Plana de Uesca  
Áreas de Medio Ambiente, Desarrollo y Turismo



Cofinanciado por la UNIÓN EUROPEA  
Cofinancé par l'UNION EUROPÉENNE

El proyecto EFA127/01 PATRIM 4.0 ha sido cofinanciado al 65 % por la Unión Europea a través del Programa Interreg VI-A España-Francia-Andorra (POCTEFA 2021-2027). El objetivo del POCTEFA es reforzar la integración económica y social de la zona fronteriza España-Francia-Andorra.

## VISITAS GUIADAS y ECOTURISMO

para descubrir el Prepirineo Aragonés

Programa PRIMAVERA 2026

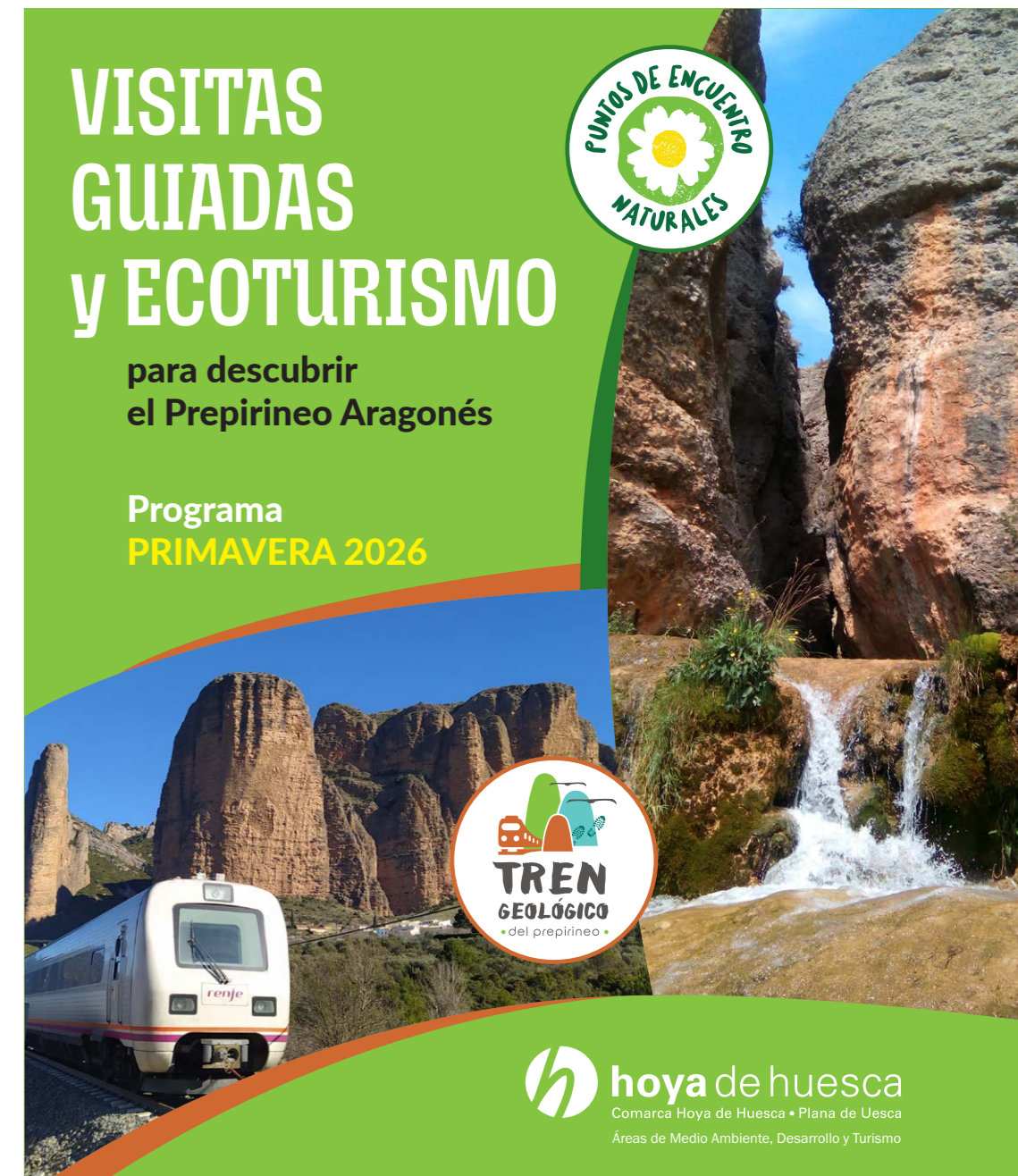

hoya de huesca  
Comarca Hoya de Huesca • Plana de Uesca  
Áreas de Medio Ambiente, Desarrollo y Turismo

Los "Puntos de Encuentro PATRIM 4.0" vinculan los centros de interpretación ubicados en las poblaciones de **Loarre, Montmesa, Sabayés y Santa Cilia de Panzano** con el conocimiento del patrimonio natural y cultural mediante visitas guiadas en grupos reducidos.



## Inteligencia vegetal en el bosque de los Mallos de Lazas (Vadiello)

Descubriendo los sentidos de las plantas en un bosque mágico e histórico.

- 📅 17 de mayo
- 🕒 4 h
- 👥 10:00 h. Aparcamiento del refugio de Peña Guara en Vadiello.

📍 LIG "Mallos de Ligüerri".



## La cresta de Marmañana y el cañón del Gorgonchón

La antesala del Prepirineo.

- 📅 31 de mayo
- 🕒 4 h
- 👥 10:00 h. Aparcamiento del Camping de Panzano.

📍 LIG "Cañón del Formiga".



Esta primera edición de 2026, se llevará a cabo en primavera, entre el 10 de mayo y el 7 de junio, y se centrará en rutas innovadoras que tendrán como denominador común el descubrimiento de los **Lugares de Interés Geológico de la Comarca**, representativos por su interés o buena conservación, en este caso los "Mallos de Ligüerri", los "Mallos de Riglos" o el "Cañón del Formiga", tanto a pie como en tren.



El proyecto EFA127/01 PATRIM 4.0 ha sido cofinanciado al 65 % por la Unión Europea a través del Programa Interreg VI-A España-Francia-Andorra (POCTEFA 2021-2027). El objetivo del POCTEFA es reforzar la integración económica y social de la zona fronteriza España-Francia-Andorra.



## Colosos guardianes del Pirineo

Embalse de La Peña-Riglos (por la Foz de Escalete).  
Para entender las fases de creación de los Pirineos y sus huellas en el paisaje.

📍 Monumento Natural de los Mallos de Riglos, Agüero y conglomerados de Peña Rueba. LIC y ZEPA "Sierras de Santo Domingo y Caballera". LIG "Mallos de Riglos".

📅 10 de mayo 🕒 6 h ⚠️ media/alta ↔ 10 km 📏 467 m

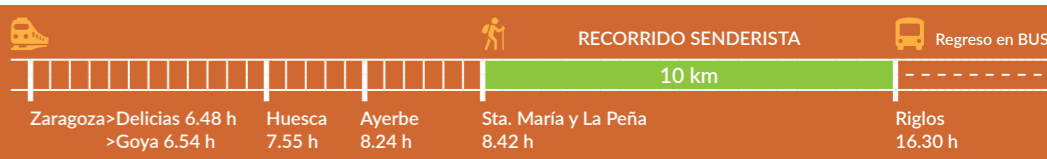

## La brecha entre gigantes

Riglos-Embalse de La Peña (por el río Gállego).  
Para ver el último plegamiento del Pirineo y cómo el río se ha abierto camino entre las montañas y los mallos.

📍 Monumento Natural de los Mallos de Riglos, Agüero y conglomerados de Peña Rueba. LIC y ZEPA "Sierras de Santo Domingo y Caballera". LIG "Conglomerados de Peña Rueba".

📅 24 de mayo 🕒 6 h ⚠️ media ↔ 11,31 km 📏 317 m

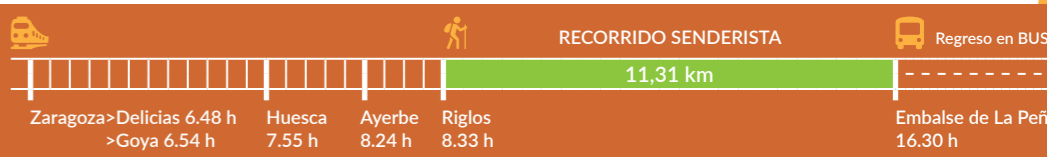

## Los mallos menores y el reino de Marcuello

Riglos-Linás de Marcuello (por el Mirador de los Buitres).  
Para descubrir el origen de los mallos más desconocidos de Riglos y las leyendas del Castillo de Marcuello.

📍 Posibilidad de vistar el Museo de la Escuela Rural de Linás de Marcuello.

📍 Monumento Natural de los Mallos de Riglos, Agüero y conglomerados de Peña Rueba. LIC y ZEPA "Sierras de Santo Domingo y Caballera". LIG "Mallos de Riglos".

📅 7 de junio 🕒 6 h ⚠️ media ↔ 9 km 📏 322 m

